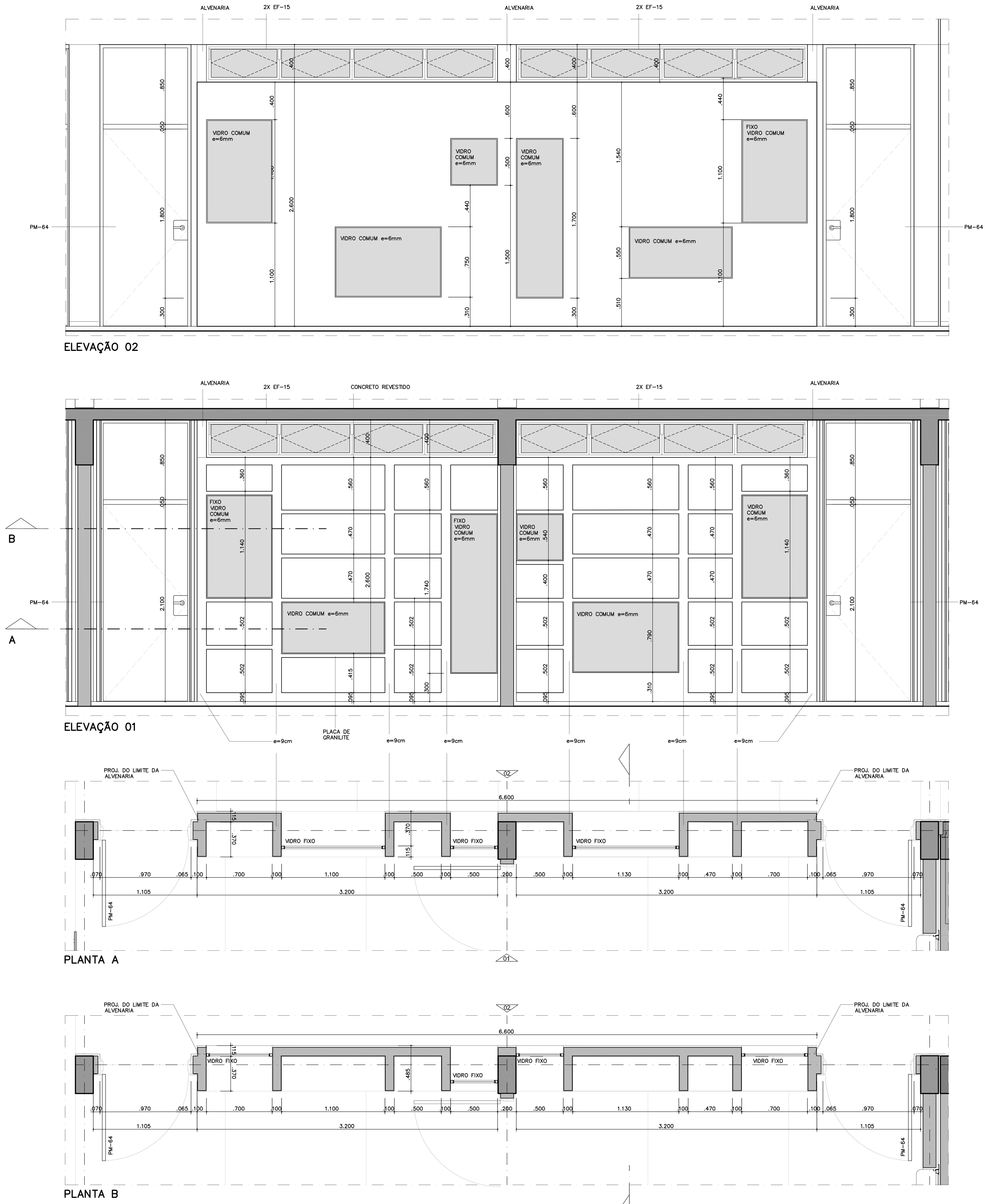

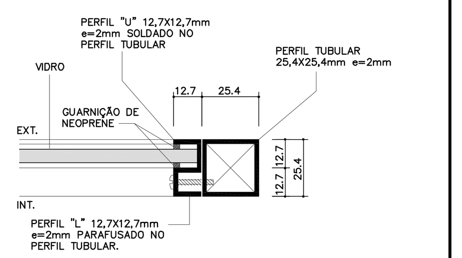

DETALHE TÍPICO
FIXAÇÃO DOS VIDROS FIXOS
ESC 1:2

NOTAS
- MEDIDAS EM MILÍMETROS
- VIDROS TRANPARENTES E LISOS ESPECIFICADOS EM PROJETO
- TODOS OS COMPONENTES METÁLICOS DEVERÃO SER GALVANIZADOS A FOGO E RECEBER APLICAÇÃO DE FUNDO ANTI-OXIDANTE.

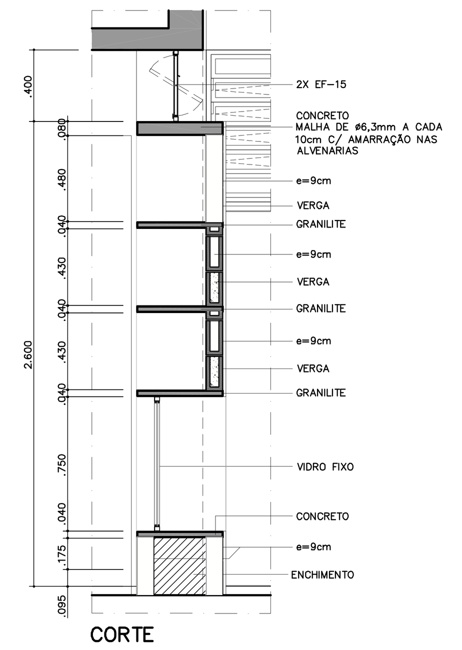

DET. PAREDE BIBLIOTECA
SALAS DE ATIVIDADES
ESC 1:25

NOTAS
- VIDROS TRANSPARENTES E LISOS ESPECIFICADOS NO DESENHO
- ESPECIFICAÇÕES E MÉTODO EXECUTIVO DAS PRATELEIRAS CONFORME PR-09 DO CATÁLOGO DE COMPONENTES DA FDE.
- AS PRATELEIRAS TERÃO e=4cm E DEVERÃO SER ENGASTADAS 5cm NAS ALVENARIAS.
- VER ACABAMENTOS NOS DESENHOS GERAIS

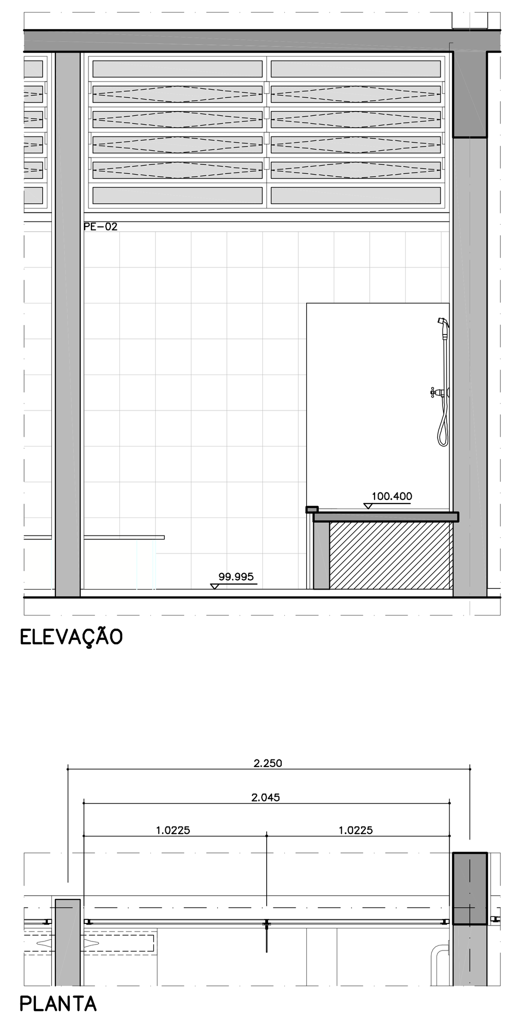

CX-08 (2X)
CONJUNTO DE SANITÁRIOS DOS ALUNOS
ESC 1:25

NOTAS
- DETALHES, ESPECIFICAÇÕES E MÉTODO EXECUTIVO CONFORME EF-14 DO CATÁLOGO DE COMPONENTES DA FDE.
- VIDRO TRANSPARENTE 4mm.
- PINTURA COR GRAFITE

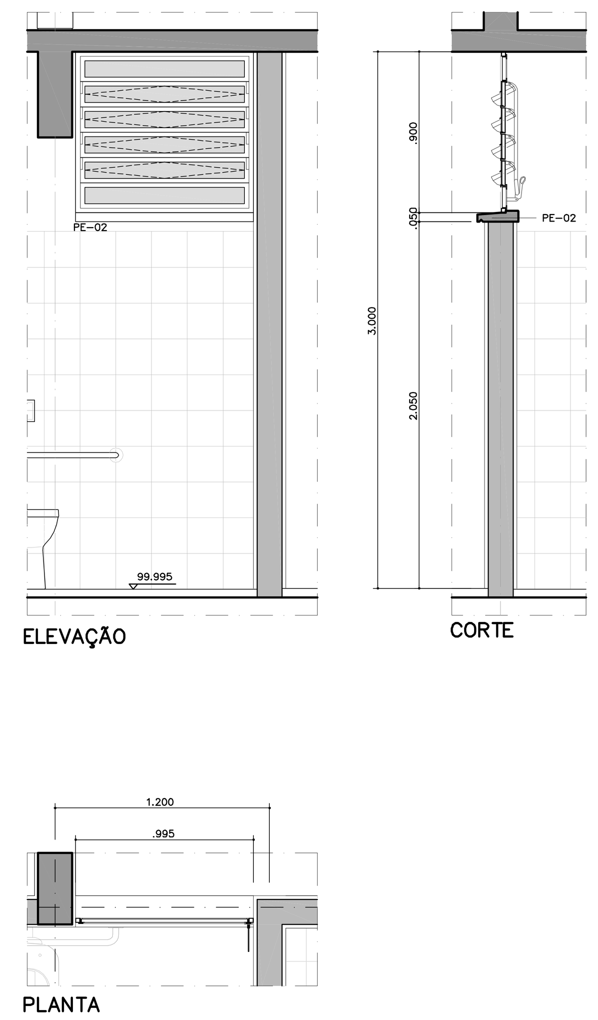

CX-09
SANITÁRIO DOS FUNCIONÁRIOS
ESC 1:25

NOTAS
- DETALHES, ESPECIFICAÇÕES E MÉTODO EXECUTIVO CONFORME EF-13 DO CATÁLOGO DE COMPONENTES DA FDE.
- VIDRO TRANSPARENTE 4mm.
- PINTURA COR GRAFITE

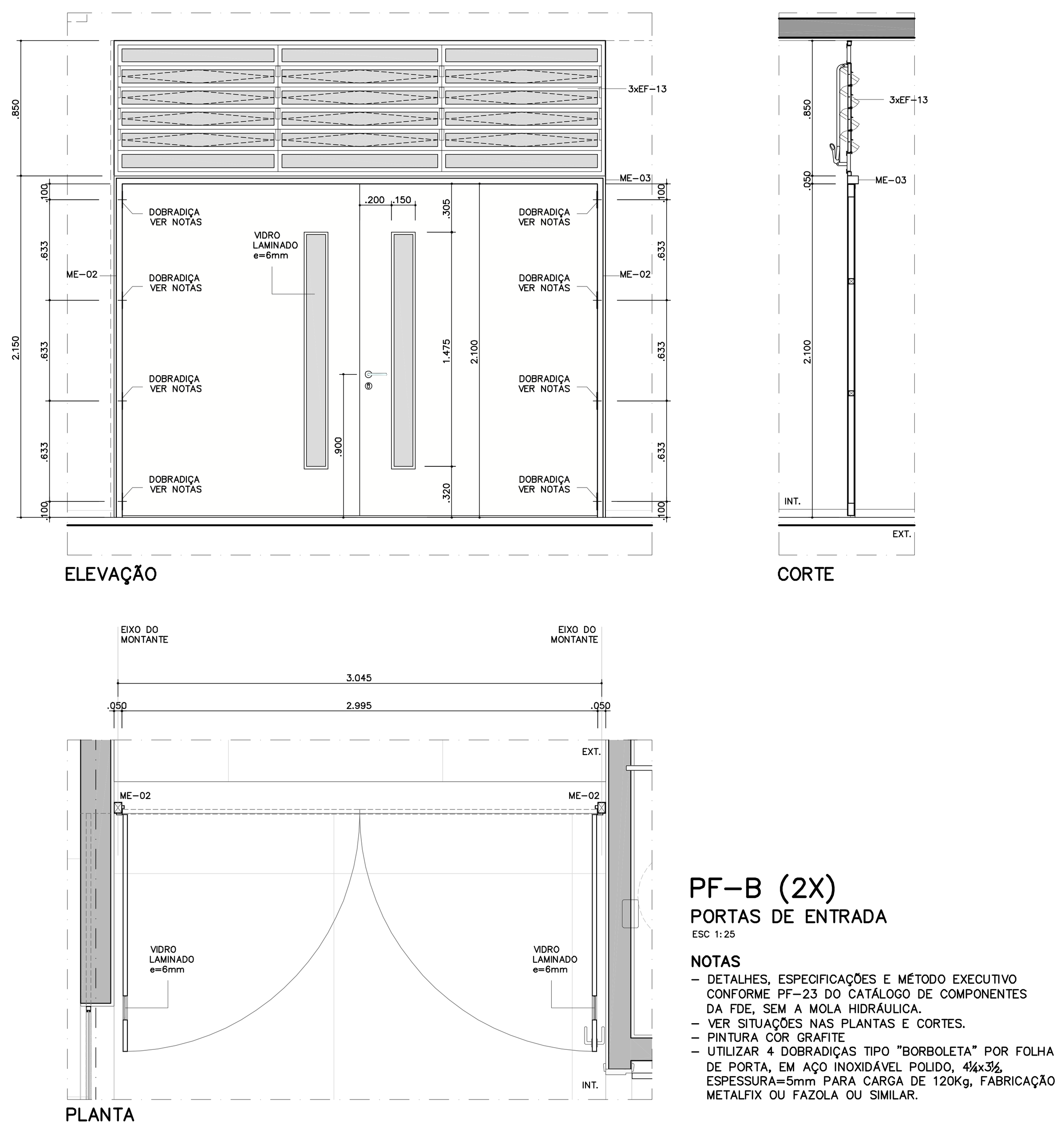

PF-B (2X)
PORTAS DE ENTRADA
ESC 1:25

NOTAS
- DETALHES, ESPECIFICAÇÕES E MÉTODO EXECUTIVO CONFORME PF-23 DO CATÁLOGO DE COMPONENTES DA FDE, SEM A MOLA HIDRÁULICA.
- VER SITUAÇÕES NAS PLANTAS E CORTES.
- PINTURA COR GRAFITE
- UTILIZAR 4 DOBRADIÇAS TIPO "BORBOLETA" POR FOLHA DE PORTA, EM AÇO INOXIDÁVEL POLIDO, 4¼x3½, ESPESSURA=5mm PARA CARGA DE 120Kg, FABRICAÇÃO METALFIX OU FAZOLA OU SIMILAR.

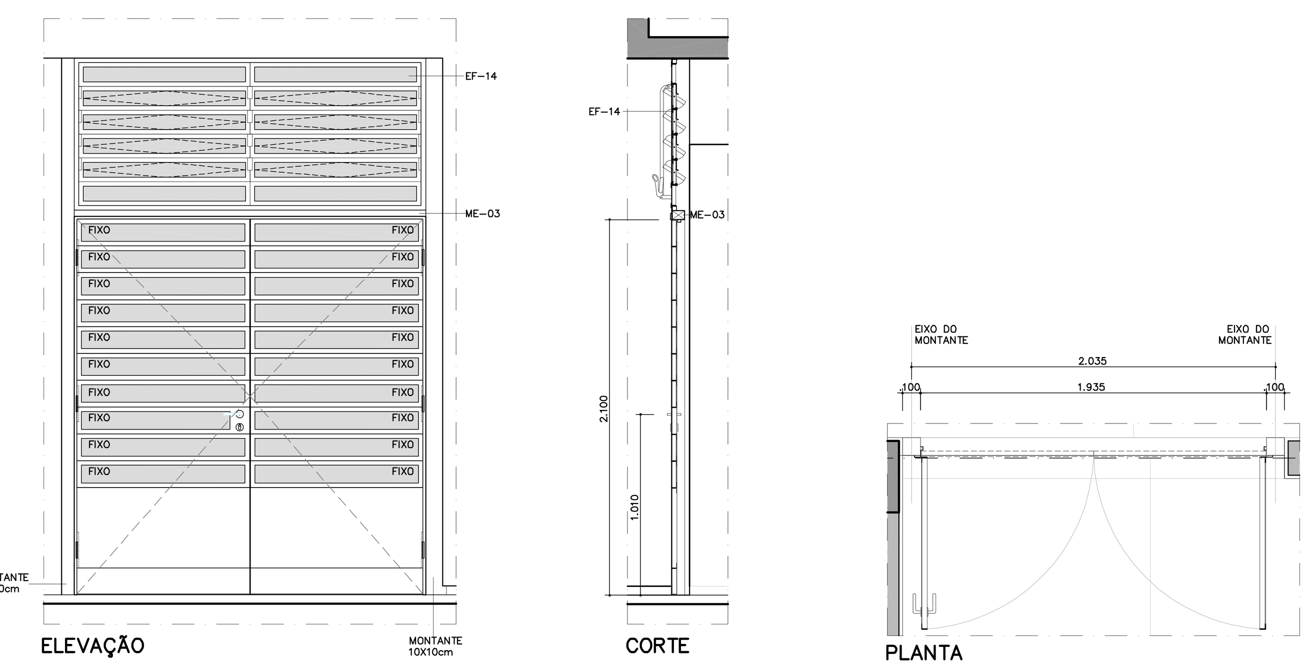

PF-A (4X)
REFEITÓRIO
ESC 1:25

NOTAS
- DETALHES, ESPECIFICAÇÕES E MÉTODO EXECUTIVO CONFORME PF-11 DO CATÁLOGO DE COMPONENTES DA FDE.
- VER SITUAÇÕES NAS PLANTAS E CORTES.
- PINTURA COR GRAFITE

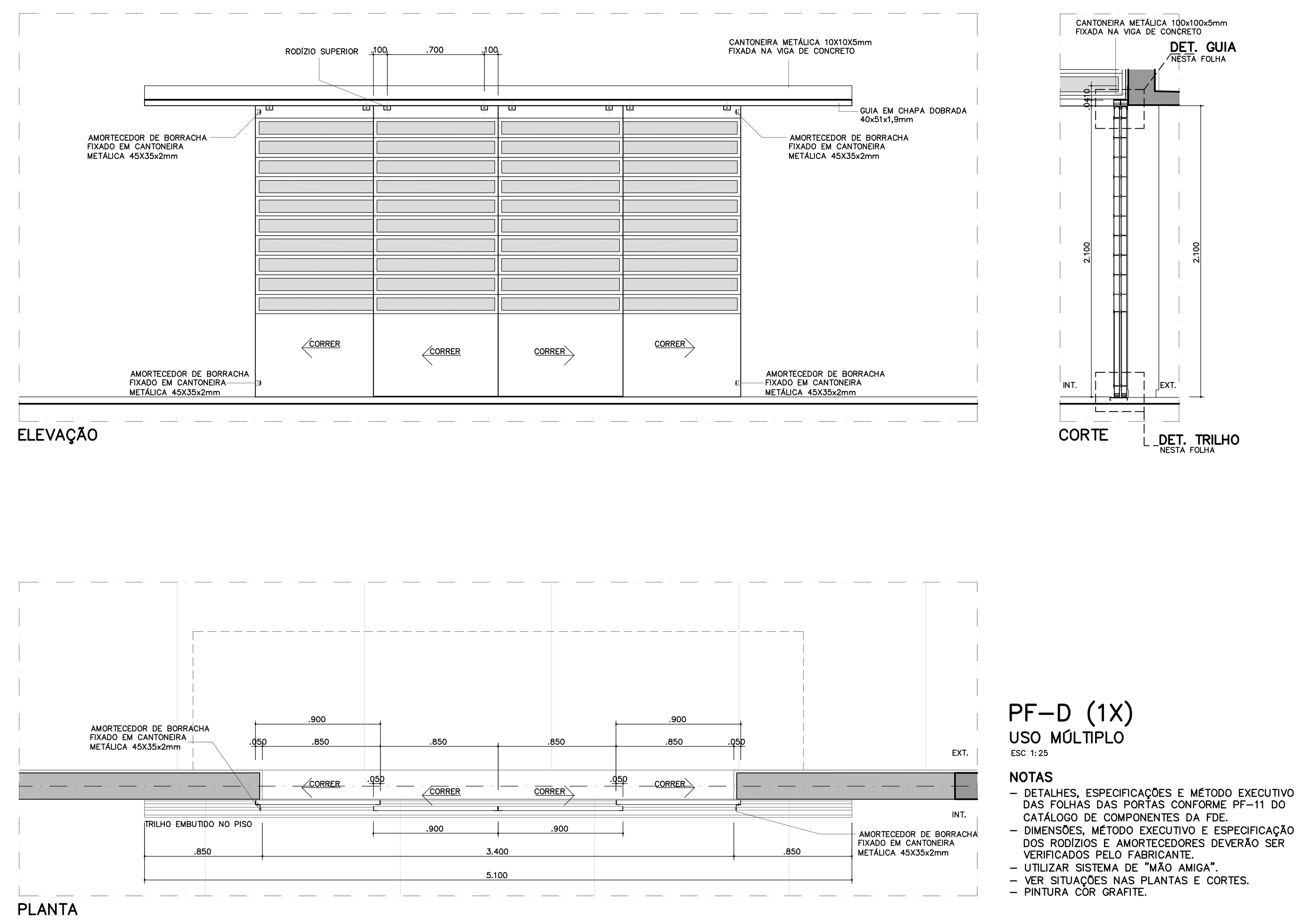

PF-D (1X)
USO MÚLTIPLO
ESC 1:25

NOTAS
- DETALHES, ESPECIFICAÇÕES E MÉTODO EXECUTIVO DAS FOLHAS DAS PORTAS CONFORME PF-11 DO CATÁLOGO DE COMPONENTES DA FDE.
- DIMENSÕES, MÉTODO EXECUTIVO E ESPECIFICAÇÃO DOS RODÍZIOS E AMORTECEDORES DEVERÃO SER VERIFICADOS PELO FABRICANTE.
- UTILIZAR SISTEMA DE "MÃO AMIGA".
- VER SITUAÇÕES NAS PLANTAS E CORTES.
- PINTURA COR GRAFITE.

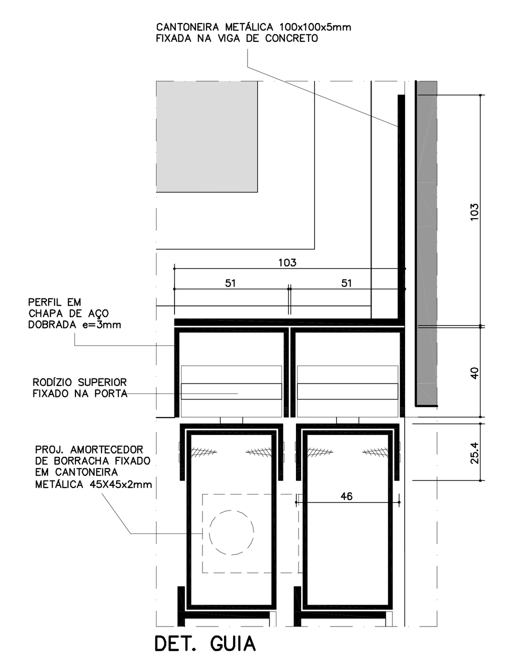

DET. GUIA
ESC 1:2

NOTAS
- MEDIDAS EM MILÍMETROS
- DIMENSÕES, MÉTODO EXECUTIVO E ESPECIFICAÇÃO DOS RODÍZIOS E AMORTECEDORES DEVERÃO SER VERIFICADOS PELO FABRICANTE.

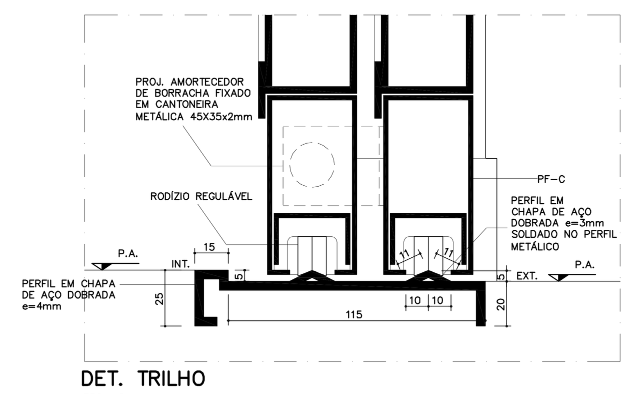

DET. TRILHO
ESC 1:2

NOTAS
- MEDIDAS EM MILÍMETROS
- DIMENSÕES, MÉTODO EXECUTIVO E ESPECIFICAÇÃO DOS RODÍZIOS E AMORTECEDORES DEVERÃO SER VERIFICADOS PELO FABRICANTE.

ESPECIFICAÇÃO COMPLEMENTAR DE CORES:

01. AS PEÇAS DE FIXAÇÃO DO COMOVENT, JUNTO À COBERTURA: COR BRANCA.
02. TODOS OS CAIXILHOS EXTERNOS: COR GRAFITE.
03. CAIXILHOS INTERNOS REFERENTES AS FACES DAS SALAS DE AULA DE FRENTE A CIRCULAÇÃO: COR BRANCA.
04. BATENTES METÁLICOS DAS PORTAS DAS SALAS DE AULA E DO LACTÁRIO: COR BRANCA.
05. PORTAS DE MADEIRA DAS SALAS DE AULA: COR BERINGELA.
06. PORTA DO LACTÁRIO: COR BRANCA.
07. CAIXILHOS, BATENTES E PORTAS INTERNAS REFERENTES AOS DEMAIS AMBIENTES (FACES OPOSTAS AS SALAS DE AULA): NAS MESMAS CORES DA PAREDES ONDE ESTIVEREM INSTALADAS – LARANJA NO "CONJUNTO" DA COZINHA/LAVANDERIA, VERDE ESCOLAR NO CONJUNTO DOS SANITÁRIOS/DIRETORIA, AZUL PROFUNDO EM PARTE DA SECRETARIA, VER DEMAIS ESPECIFICAÇÕES ANOTADAS NAS PLANTAS, CORTES E AMPLIAÇÕES.

PAD CR-1

109

TABELA DE ACABAMENTOS

PISO
1. PISO VINÍLICO – TRANSITO PESADO 2mm – EM MANTA TONALIDADE CINZA CLARO, DE SUPERFÍCIE HOMOGÊNEA
2. CERÂMICA DA MARCA CASAGRANDE, LINHA TITAN, PEI 5, COR BIANCO, FORMATO 43x43cm, JUNTA CINZA CLARO ASSENTADA SOBRE CONTRA-PISO REGULARIZADO (OU EQUIVALENTE).
3. CIMENTADO DESEMPENADO

PAREDE
1. PINTURA ESMALTE A BASE DE ÁGUA, ACETINADO, SOBRE GESSO, COR BRANCA
2. PINTURA ESMALTE A BASE DE ÁGUA, ACETINADO, SOBRE GESSO, ESP.=5mm
   C01 = COR VERMELHO; C02 = COR AMARELO; C03 = COR VERDE NILO; C04 = COR LARANJA; C05 = COR AZUL CELESTE; SEM INDICAÇÃO = COR BRANCA
3. PINTURA LÁTEX STANDARD, SOBRE CHAPISCO E EMBOÇO DESEMPENADO
   C01 = COR LAGUNA; C02 = COR LARANJA; C03 = COR AZUL CELESTE; SEM INDICAÇÃO = COR BRANCO NEVE (OU EQUIVALENTE)
4. PINTURA LÁTEX STANDARD, SOBRE CHAPISCO E EMBOÇO DESEMPENADO
   C01 = COR AZUL PROFUNDO
5. AZULEJO BRANCO FOSCO, 20x20cm, SOBRE CHAPISCO E EMBOÇO DESEMPENADO, VER ALTURA NOS DESENHOS
6. PINTURA ESMALTE A BASE DE ÁGUA, FOSCO, SOBRE CHAPISCO E EMBOÇO DESEMPENADO, COR VERDE ESCOLAR

TETO
1. PINTURA LÁTEX LINHA ECONOMICA, SOBRE CHAPISCO E EMBOÇO DESEMPENADO, COR BRANCA

Nº	MODIFICACOES	APROVACAO	DATA	APROVACAO	DATA	OBSERVACOES	DESENHOS DE REFERENCIA	N.	APROVACAO	DATA
1–9		AUTOR DO PROJETO		FDE					AUTOR DO PROJETO / FDE	

FDE – FUNDAÇÃO PARA O DESENVOLVIMENTO DA EDUCAÇÃO

FUNDAÇÃO PARA O DESENVOLVIMENTO DA EDUCAÇÃO – FDE	
ESCOLA – NOME/LOCAL: TERRENO TERRENO JARDIM DONA EMÍLIA – JAÚ/SP	CÓDIGO: 1 2 0 2 4 0 0
INTERVENÇÃO: CRECHE + PRÉ-ESCOLA – CR-1	Nº LOTE: 01
ETAPA/ÁREA TÉCNICA: PROJETO EXECUTIVO DE ARQUITETURA · TIPO PROJETO: PAD CR-1 · DATA: AGO/2015	ETAPA/ÁREA TÉCNICA: PE-ARQ
CONTEÚDO: AMPLIAÇÕES E DETALHES GERAIS · ESCALA: INDICADA	FOLHA: 11/12 · REVISÃO: 00

1202400_01APE1100_01

CÓD.	COR	ESP.
01	07	0.18
02	07	0.25
03	07	0.35
04	07	0.50
05	07	0.70
06	07	0.13
07	07	0.10
08	08	0.13
09	09	0.18
250	250	0.10
251	251	0.13
252	252	0.13
253	253	0.18
254	254	0.25